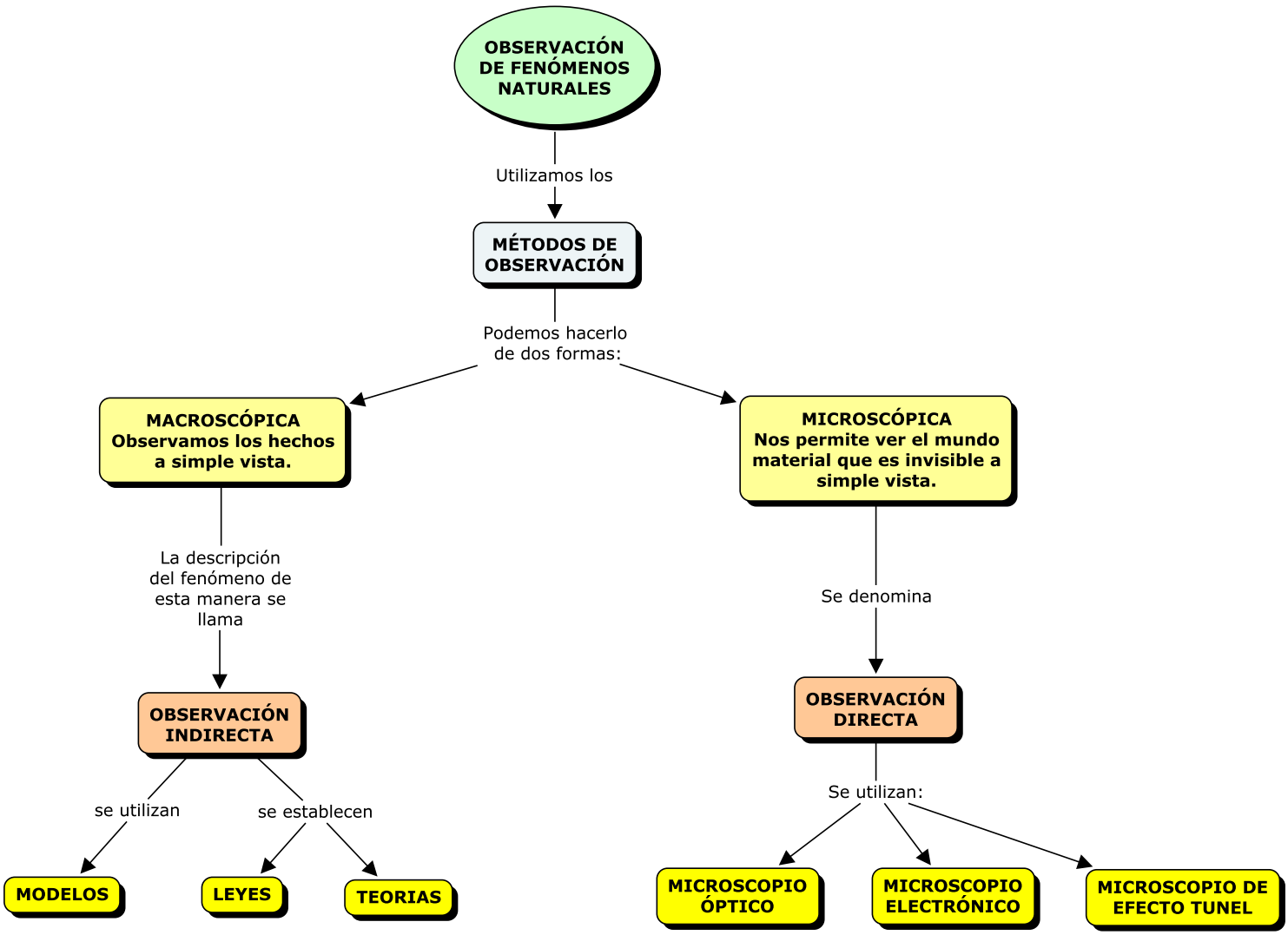
OBSERVACIÓN DE FENÓMENOS NATURALES
Utilizamos los
MÉTODOS DE OBSERVACIÓN
Podemos hacerlo de dos formas:
MACROSCÓPICA Observamos los hechos a simple vista.
MICROSCÓPICA Nos permite ver el mundo material que es invisible a simple vista.
La descripción del fenómeno de esta manera se llama
OBSERVACIÓN INDIRECTA
se utilizan
se establecen
MODELOS
LEYES
TEORIAS
Se denomina
OBSERVACIÓN DIRECTA
Se utilizan:
MICROSCOPIO ÓPTICO
MICROSCOPIO ELECTRÓNICO
MICROSCOPIO DE EFECTO TUNEL